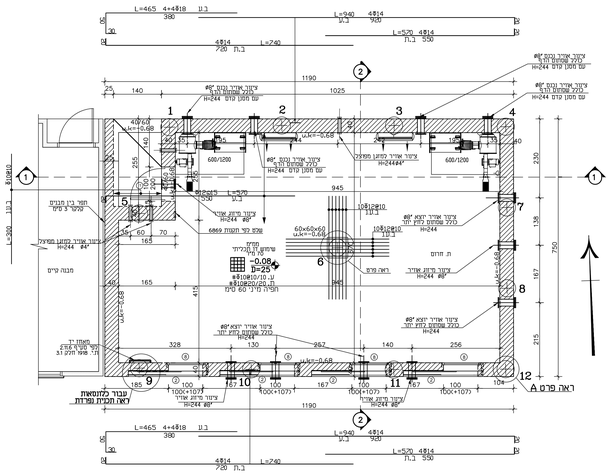

תכנית ממ"מ במפלס 0.08- 1:50

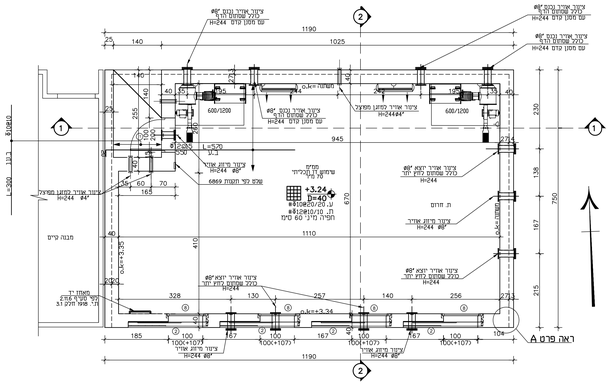

תכנית ממ"מ במפלס 0.08- 1:50

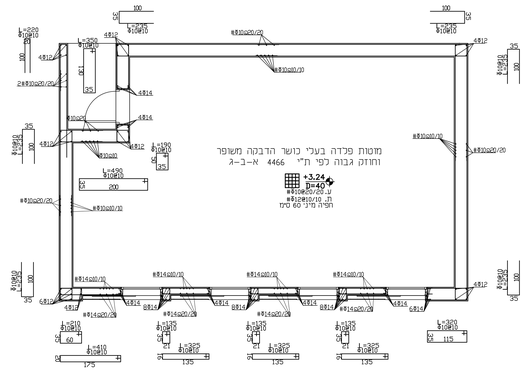

תכנית קירות 1:50

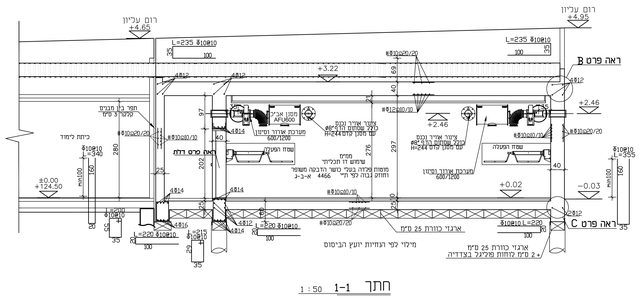

חתך 1-1 1:50

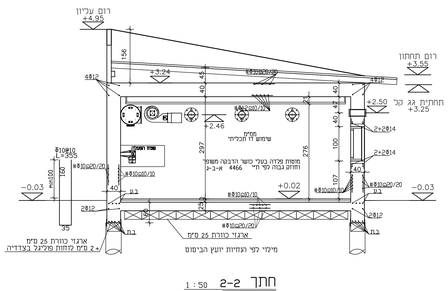

חתך 2-2 1:50

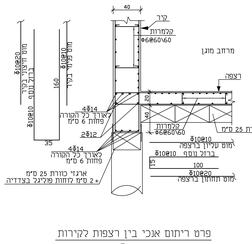

פרט ריתום אוכי בין רצפות לקירות
פרט C

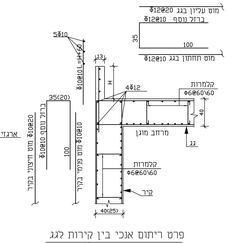

פרט ריתום אוכי בין קירות לגג
פרט B

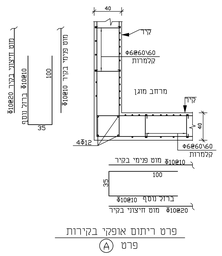

פרט ריתום אופקי בקירות
פרט A

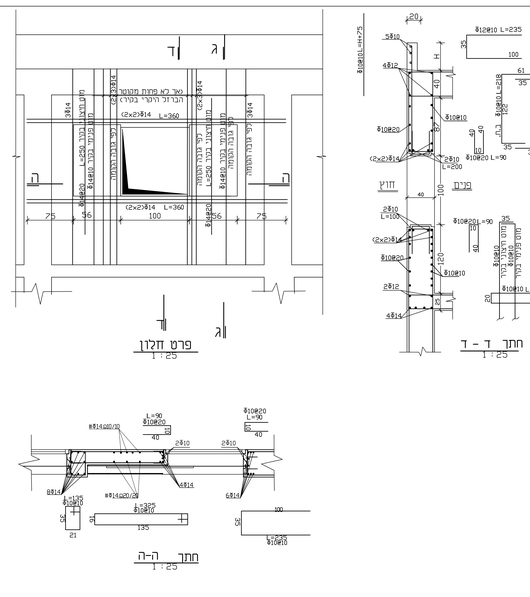

פרט חלון 1:25

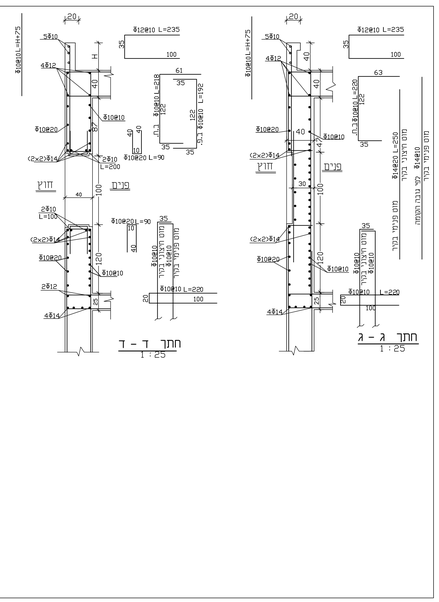

חתך ד - ד 1:25

חתך ג - ג 1:25

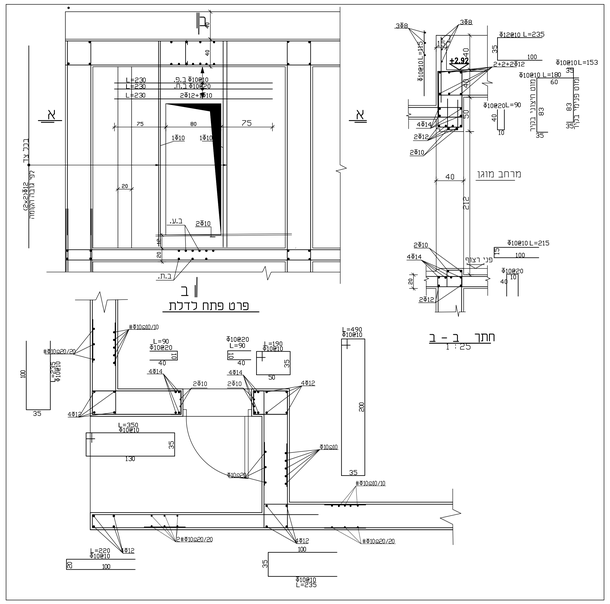

פרט פתח כדלת

חתך ב - ב 1:25

חתך ה-ה 1:25

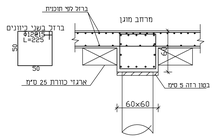

פרט ראש כלונס בודד 1:25

הערות כלליות:

1. אין לבצע כלא היחד בנייה מאושר. ביצוע עבודות יעשה בפיקוח מהנדס עמוד. ובנוכחות מנהל עבודה מוסמך.
2. יש להחזו את מהנדס הביסוס במהלך ביצוע יסודות. דיפון ועבודות עפר.
3. משרדת מבנה תבוצע ע"י הוכנית אדריכלית בלבד.
4. האר"מת יסוד על פי תוכנית יועץ המשק.
5. מידות מדויק. צינורות. מעברים. צמיגים וחערכות יבוצעו ע"פ הוכנית אדריכלית ויועצים.
6. יש לבצע איטום על פי הנחיות ומפרט יועץ האיטום.

הערות :

1. סוג הבטון ב-30 דרגת חשיפה 3.
2. אשפרת הבטון תעשה על ידי הרטבת הבטון בריפות במשך 7 ימים ע" שלל שכבות של שקי יוטה או ע" ריעות בד גיאוסנט המשרב ע"ש ריעות ניילון.
3. עגול החנוים. צנורות. פלסטות. דלתות וכו' לפי תכי האדריכלות.
4. פרט גמר לפי תכי האדריכלות.
5. יש לבצוע תכי זז יחד עם תכי סנוסרוטעיות מחאמות.
6. עובי כיסוי הבטון בדצפי 2.5 סמ.
7. בנה דצפי מתרבות עם שכבת שחיקה לפי כיב תפרט.

סוג הבדוק בתרחש הנוכח
ניתן לשתמש בטוסות שאורים או בדשות מרוחטות
תהיה מכדות הוין מסמ פ-400 תצעבת ודוכה. &
אסור לדשתמש בדשות משכוות בטר

מסד	שינוי	תאריך

כעיון ○ | למכרז ● | לבצוע ○

שם הפרויקט:
בית ספר כדורי -זמני

שם הגליון:
תכנית מרחב מוגן
חתכים ופרטים

קנ"מ 1:100	תאריך: 10/12/23
מס' תכי 1688-2	מהדורה מספר 1

וקסלר בורבע מהנדסים בע"מ
מושב בת-שלמה מל' 052-2450876
ד.נ. חוף כרמל 30992 פקס' 04-6415359
E-mail: barbia.v@gmail.com 073-2404934