תפוצה

מס' עדכון	נמען	תאריך
0	למכרז	10.06.24

יש לבצע את התכנית בתאום מלא עם תכניות סטונולוגיה

מידות לא נתונות יקבעו בהתאם לצייד המכני. מיקום מדויק של הצורות ראה תכניות יועצים

את כל הצינורות המופיעים בקירות יש להכניס בזמן היציקה. ראה תכ' סטונולוגיה.

הערות:
1. סוג הבטון ב-40 עם תוספת לשפור אטימות לפי מפרט מיוחד.
2. תכנית זו יש לקרוא יחד עם תכנית סטונולוגיה מס' 01-2777 ותכ' חשמל.

חתך 1-1
קנ"מ 1:25

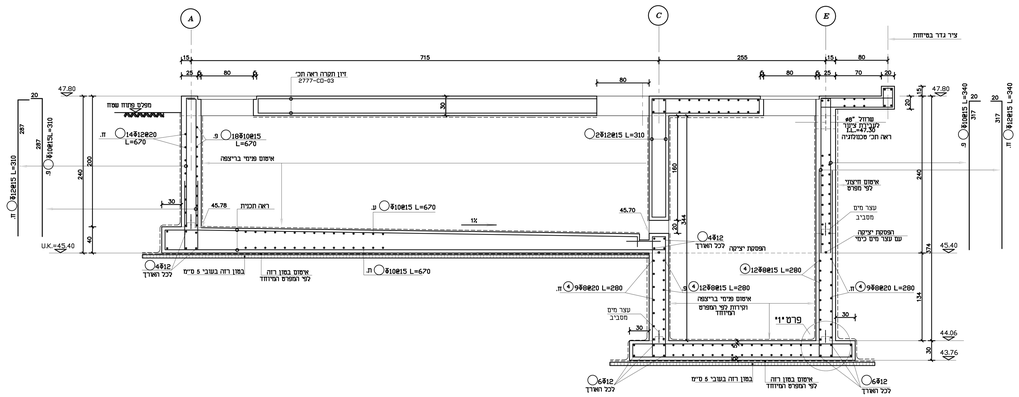

חתך 5-5
קנ"מ 1:25

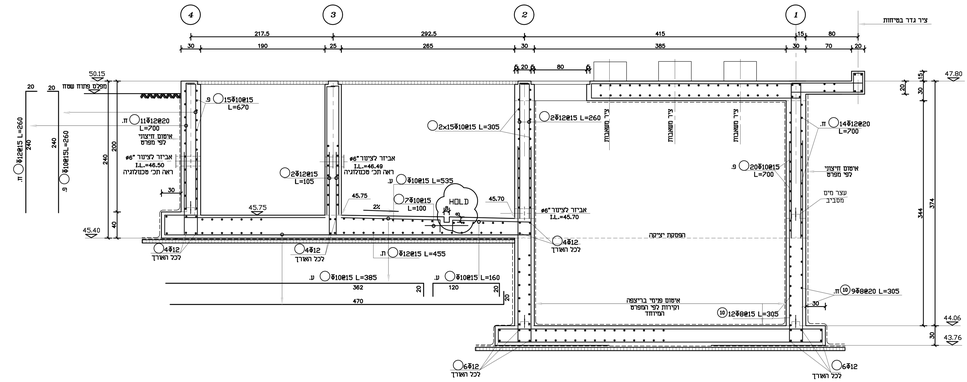

חתך 2-2
קנ"מ 1:25

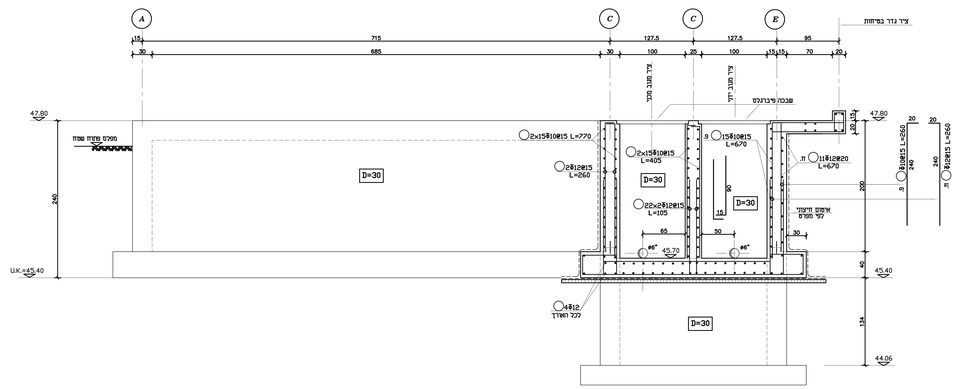

חתך 6-6
קנ"מ 1:25

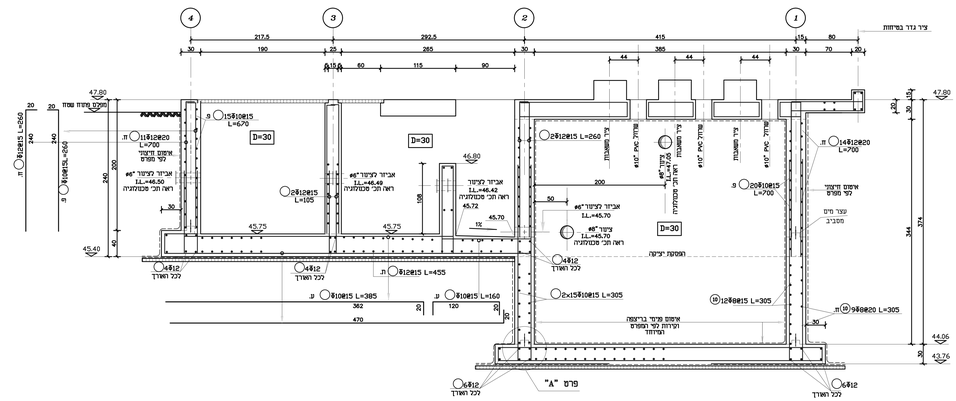

חתך 3-3
קנ"מ 1:25

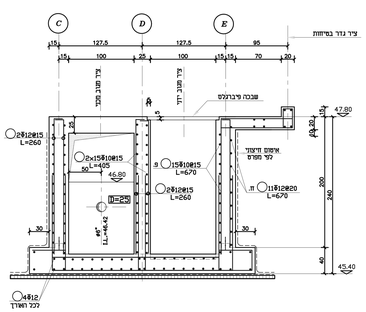

חתך 4-4
קנ"מ 1:25

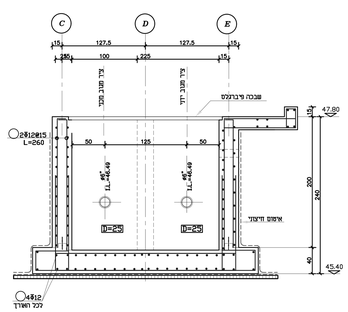

חתך 7-7
קנ"מ 1:25

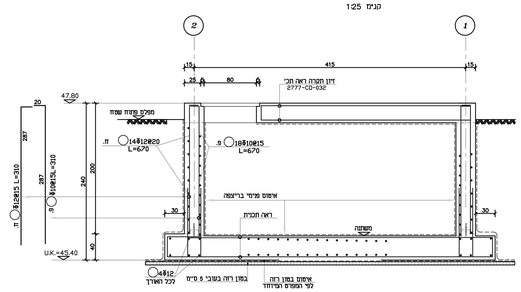

פרט "A"
קנ"מ 1:10

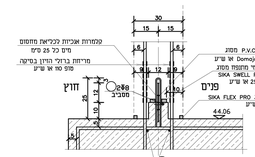

יש לבצע את התכנית בתאום מלא עם תכניות סטונולוגיה

מידות לא נתונות יקבעו בהתאם לצייד המכני. מיקום מדויק של הצורות ראה תכניות יועצים

את כל הצינורות המופיעים בקירות יש להכניס בזמן היציקה. ראה תכ' סטונולוגיה.

מס' עדכון	תאריך	שינוי	עדכון	אישור

הבנאי אדר כבוקה הבדות והמאמרו בסמס, עבר לבדיק הסמכו על כל מנת אי-הדמה. אין לבצע מדות על יד מדות בנרסם. אין לעשות כל שנוי בתכנית זו אי בדעתות הבנאים גם כלא אחד בהנב מאת המהנב.

ת.ל.מ מהנדסים (א.מ)בע"מ
רח' מחנה 8 פתח תקוה מיקוד: 4900000 ת.ד. 2006 טלפון: 04-9009040 פקס 04-9009040

מגמה: מצפה

שם עבר: תאגיד מי גת

שם מתקן: תחנת שאיבה לביוב

תאור: חתכים, פרטים, ברזל

מס' שרטוט	2777-CD-03	קנ"מ:	1:50
מס' גרסא	CD-02	תאריך	10.06.24
מס' פרוייקט	2777	מוכן ע"י:	
נבדק ע"י:		אושר ע"י:	
מס'			