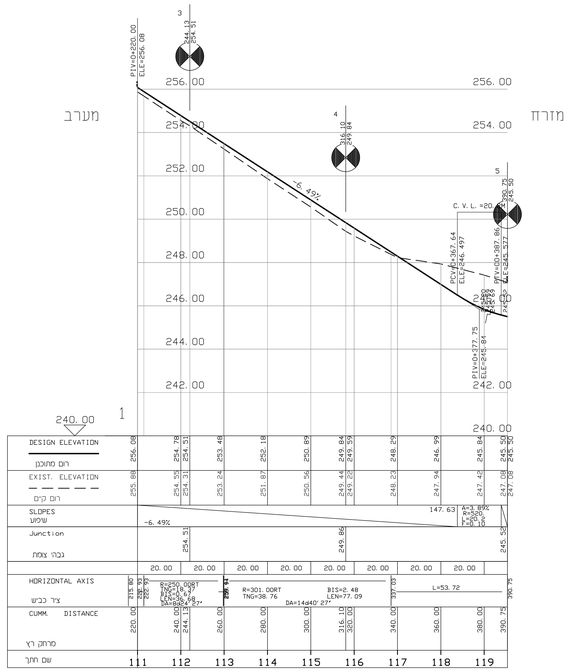

כביש מסי 1

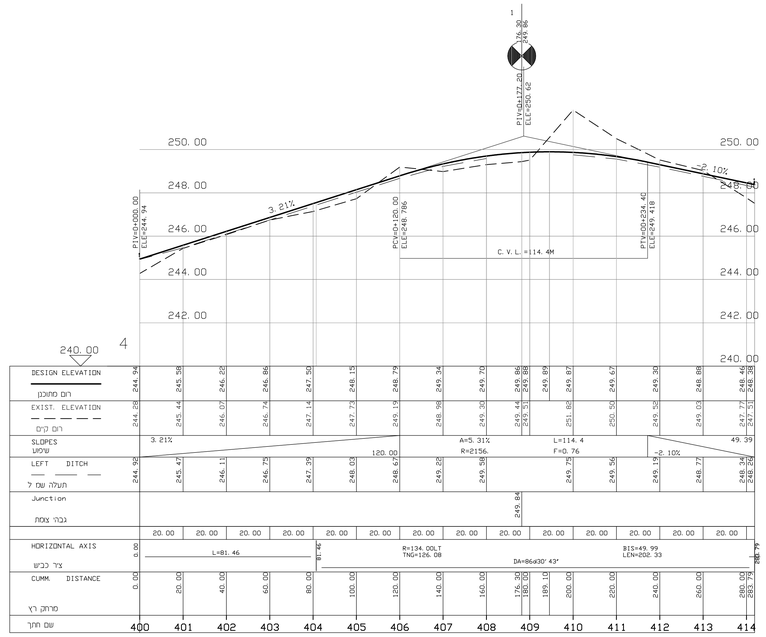

כביש מסי 4

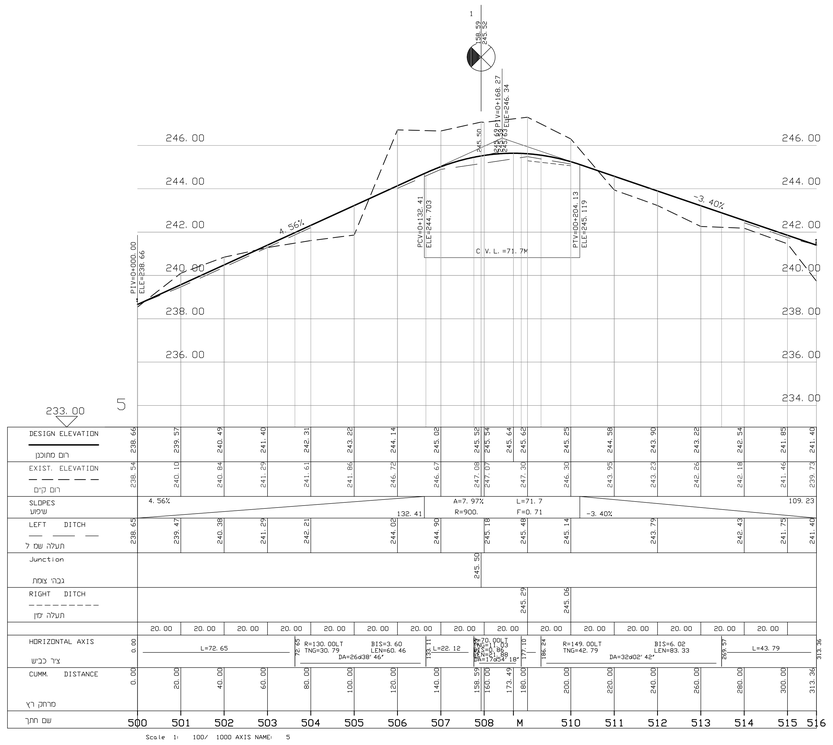

כביש מסי 5

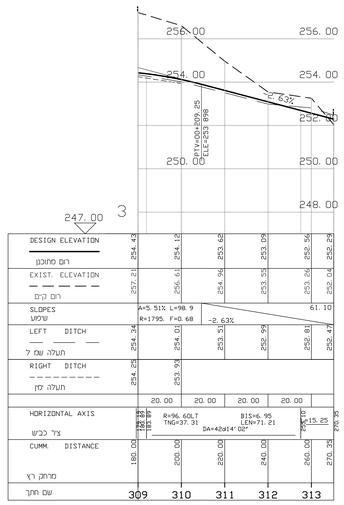

כביש מסי 3

מס'	תאור	תאריך
1	למכרז	29.06.16
	הפקת תכנית	12/10/15

הערות ושינויים

23.11.2016 Sharon G
0-2705.dwg:J30\ 2705-30.dwg
רשתת הינצב :XREF

לעיון ○ למכרז ▭
לאישור ○ לביצוע ▭

המבצע אחראי לבדיקת המידות וכלהאמתן
בתחנה של סעות אי אי ראתאמה עליו להודיע מיד למתכנן.

שם הפרויקט:

מסד - הרחבה
54 יח"ד

שם הגליון:

חתכים לאורך

קנה מידה: 1:1000/100	מס. גליון: 3.01	מהדורה: 1 / שרטוט 1
תכנן: ארז ב.		
שרטט: שרון ג.	מס. פרויקט: 2705	
בדק: ארז ב.		
אישר:	תאריך: 29.06.16	

שם המזמין: מנא"ל גליל תחתון

ש. קרני
חברה לבטון ויציקה
מהנדסים בע"מ
רח' דשראל 46 א, חיפה 34334 ת.ד. 04-8244468 - פקס 04-8251995
E-mail: office@karni-eng.co.il