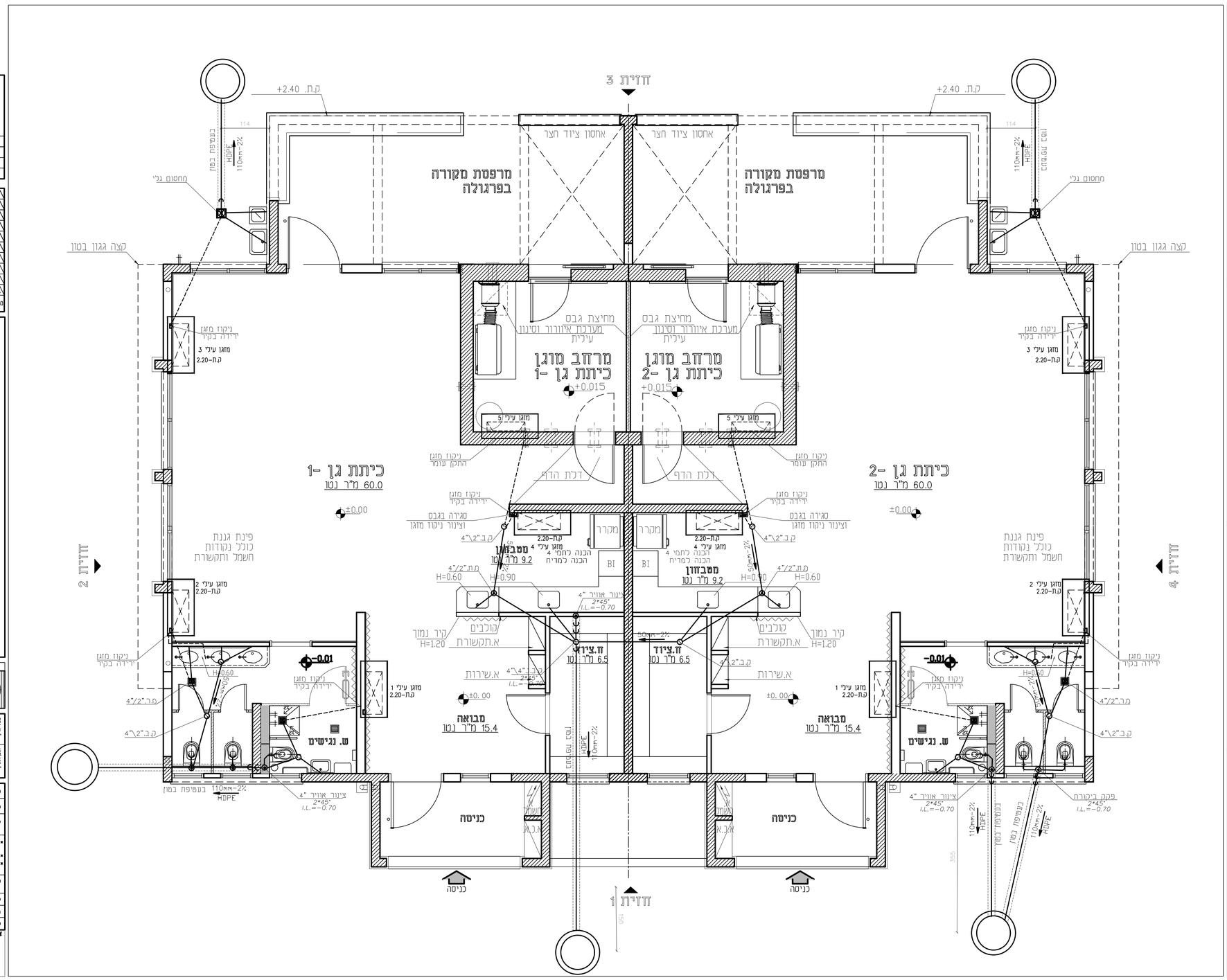


## פרט חיבור אסלה תלויה

אסלה דגם פטרה חרסה דגם 337

## פרט ירידת קוטנן אל הקרקע דרך ריצפה תחתונה

## פרט מעבר צינור מתחת לריצפת בטון

### הערות:

1.כל חלקי הצנרת העוברים מתחת לריצפה יבוטנו בעטיפת בטון מזוין מסוג ב-200 בעובי שלא יפחת מ-10 סמ מכל צידי הצינור. זיון הבטון יכלול ארבעה מוטות פלדה בקוטר 10 מימי וחישוקים בקוטר 6 מימי שהמרחק בין אחד למשנהו 20 סמ.

## מקרא

| | |
|---|---|
| מי - רשת | מערכת ביוב |
| מים חמים | נקז ביוב |
| | ניקוז מזגנים |
| | שוחת ביקורת |
| קופסת ביקורת נופלת 4"/2 כולל מכסה מפליז | מחסום תופי 4"/2 כולל מכסה מפליז |
| מחסום ריצפה 4"/2 כולל מכסה רשת מפליז | קופסת ביקורת 4"/2 כולל מכסה מפליז |
| נקז לשפכים 4" | |

### הערות:

1.צנרת כניקוז 4"-11/4" בקירות ובמילוי מתחת לריצפה - בשיפוע P.P2%
2.צנרת לביוב 4" מתחת לריצפה עם עטיפת בטון בשיפוע 2%
3. שרוולים למעבר צנרת דרך תקרות, גגות ורצפות יהיו מצינור פלדה מגולוון. קוטרם הפנימי של השרוולים יהיה גדול ב-20 מימ לקפות מקוטרם החיצוני של הצנורות העוברים דרכם. הקצה של שרוול יבכיטם בקפות 50 סמ.
4.צנרת מושחתת מפוליאטילן מצולב או פוליבוטילן ישירות מתחת למרצפות ודרך הקירות מארזו מחלקים עד לנקודות המיכלולים.
5.מיקום מדוייק של קבועות התברואה לפי תכניות אדריכלות

| תאריך | חפוצה | |
|---|---|---|
| | שמוס | |
| | מעמוד | |
| | מעמוד | |
| | מעמוד