

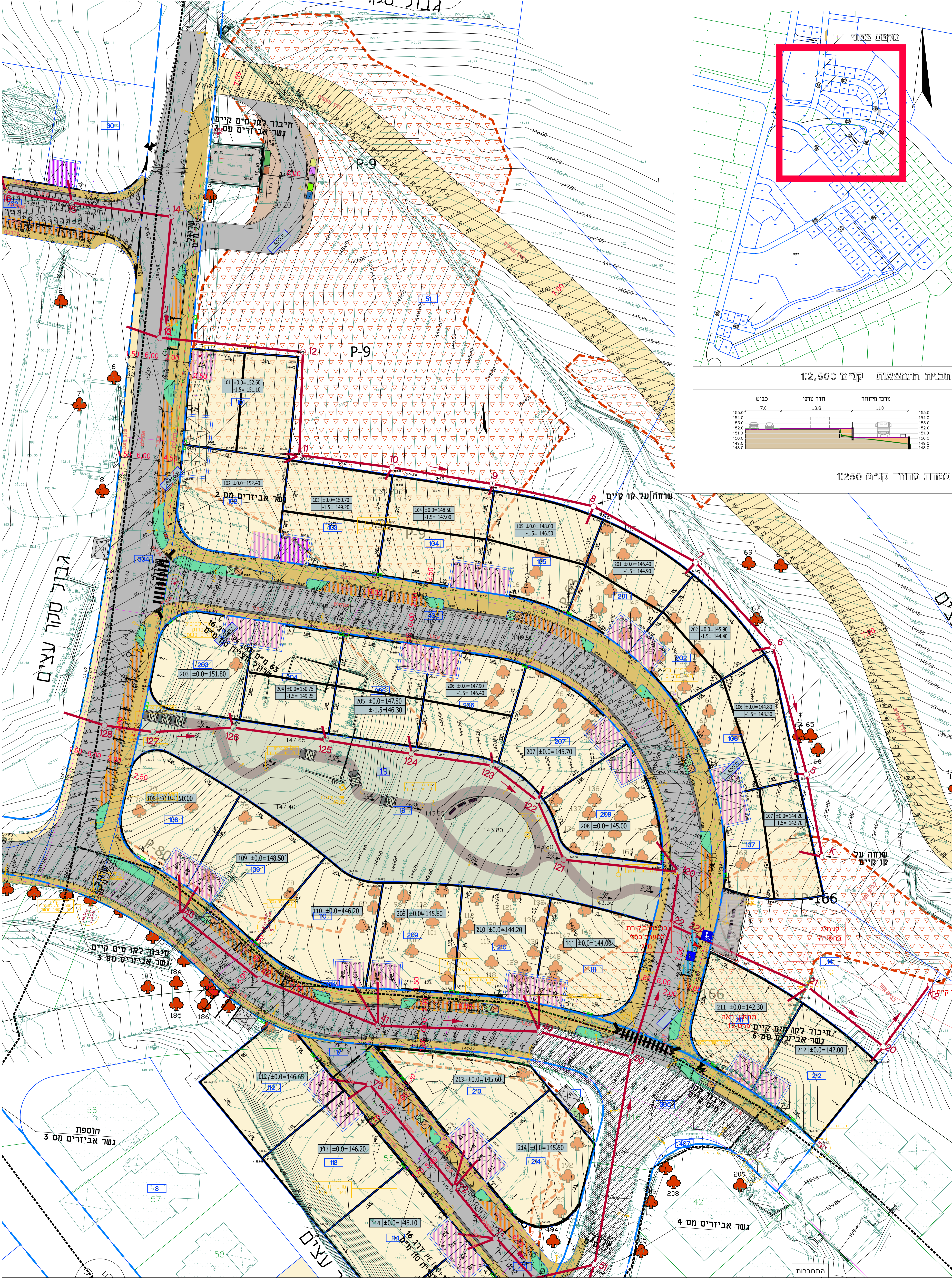

מקרא

- גבול תוכנית
- כביש מתוכנן
- כביש קיים
- מגרשים
- חניות במגרש
- חניות ברחוב
- גינות
- מדרכה קיימת
- מדרכה מתוכננת
- גבהים קיימים - (150.77)
- גבהים מתוכננים - 143.95
- אזורי שיפוע
- מפלס 0.00
- עצים
- עמדת פחים

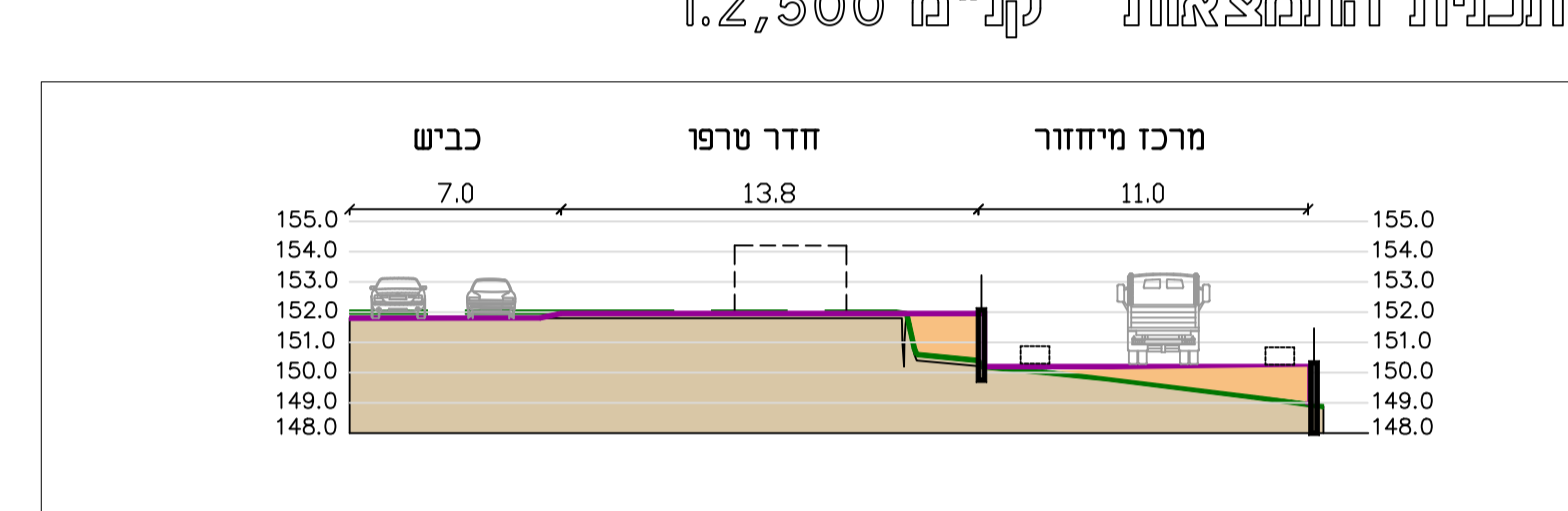
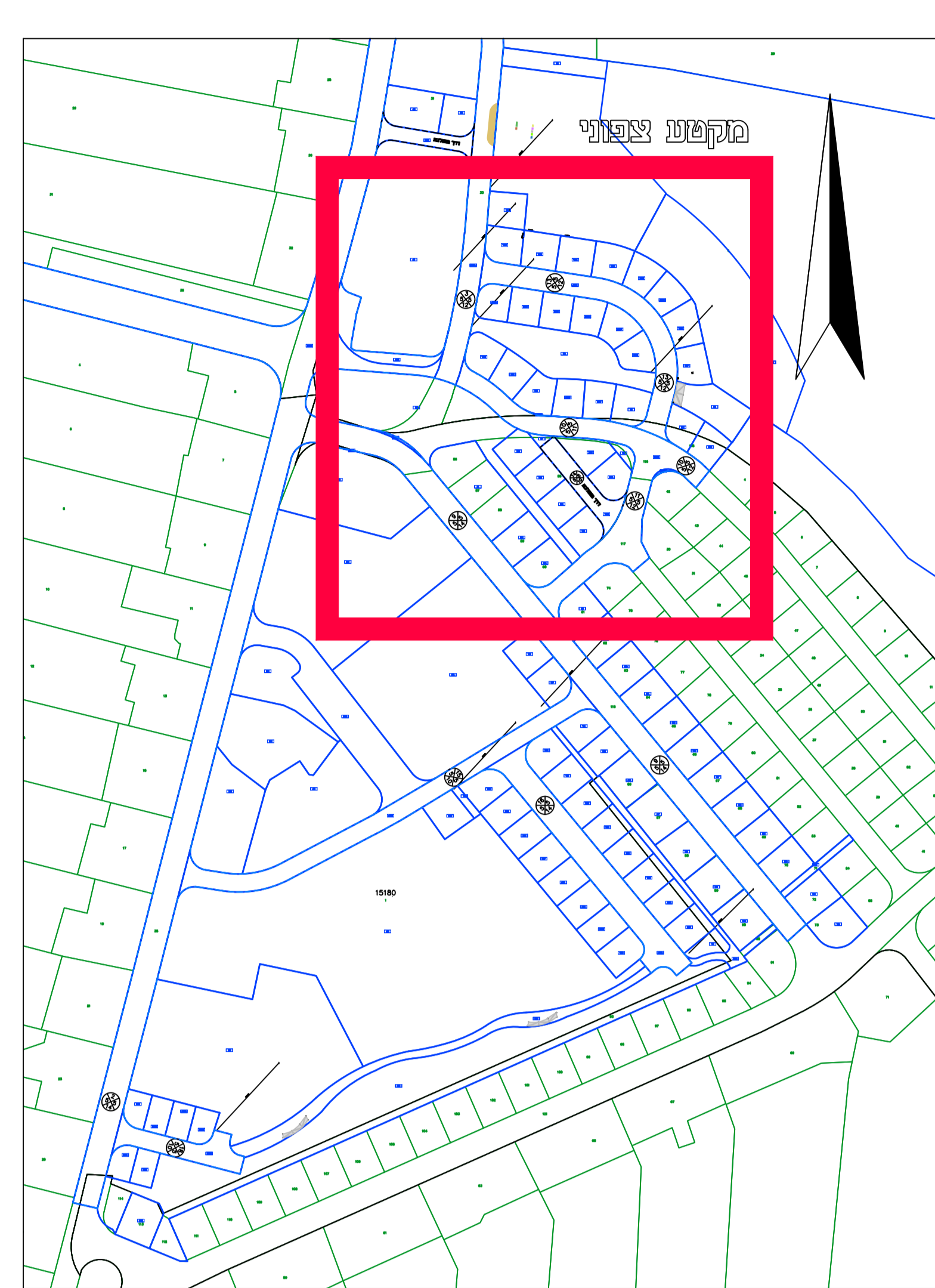

תאריך	מרתון רעיוניים
30.11.2023	תכנון טכני ושטחי ראשוני
28.12.2023	תכנון טכני ושטחי ראשוני
17.03.2024	תכנון טכני ושטחי ראשוני
2.4.2024	תכנון טכני ושטחי ראשוני
27.7.2024	תכנון טכני ושטחי ראשוני
18.09.2024	תכנון טכני ושטחי ראשוני
גרסה	1:250
תאריך עדכון	25/07/2024
הוצאת עבודה	17/03/2022
מספר תוכנית	תחפצאות 57 יחידות
מספר גרסה	2.1
שם הפרויקט	תחפצאות פתוחה
שם המעצב	מקצועות אדריכלות
שם המעצבת	דוד אלחנתי
שם המעצב	אדריכלות נוי   תכנון אורני   עיצוב עירוני
כתובת רמת השרון 10245	מספר ז'נרל 04-9895705/06
דואר אלקטרוני	dolanoff@gmail.com   office@la-nof.co.il   www.la-nof.co.il



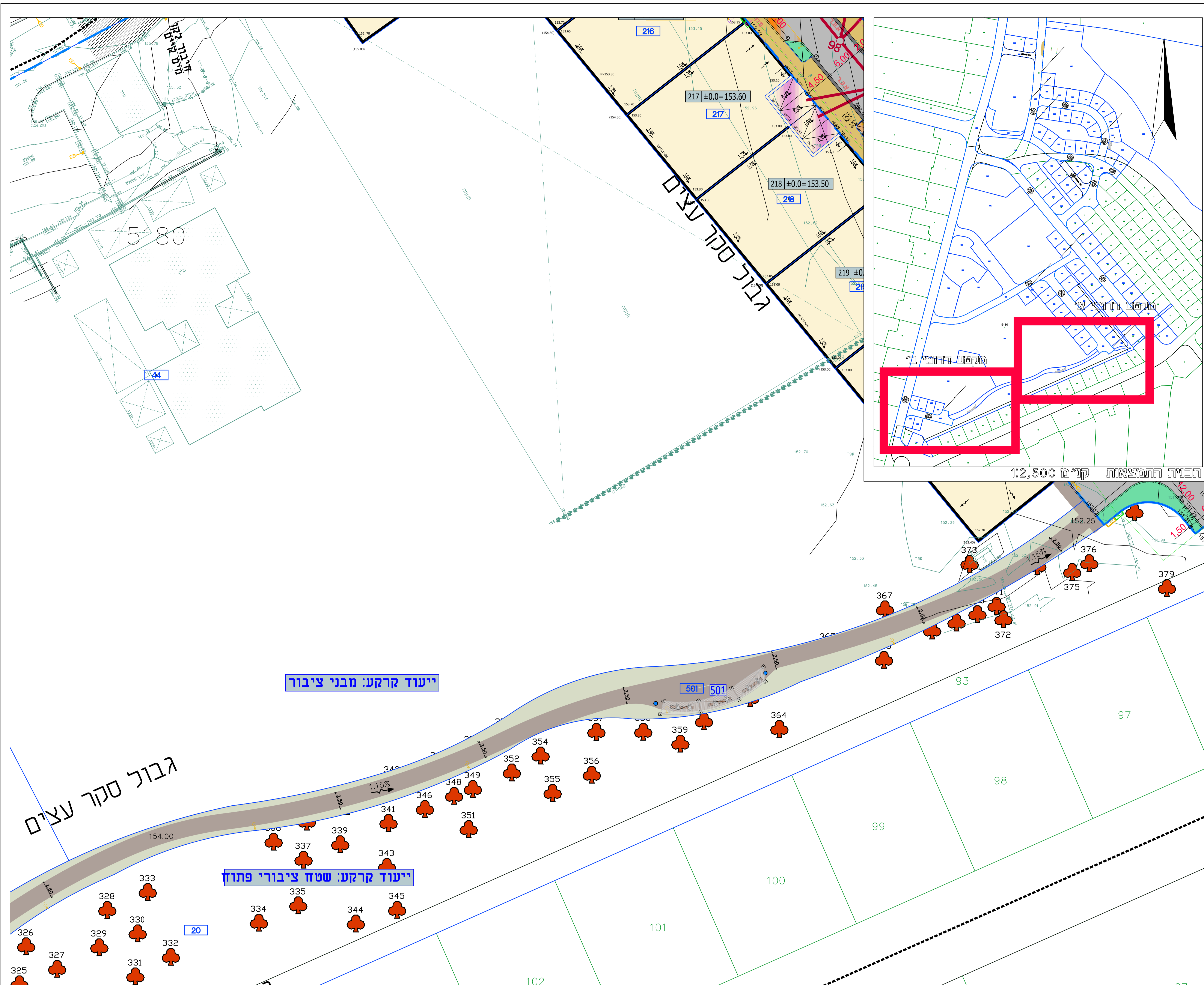

- מקרא**
- גבול תוכנית - [Symbol]
  - כביש מחונקן - [Symbol]
  - כביש קיים - [Symbol]
  - מגרשים - [Symbol]
  - חניית במגרש - [Symbol]
  - חניית ברזוב - [Symbol]
  - גינן - [Symbol]
  - מדרכה קיימת - [Symbol]
  - מדרכה מתוכננת - [Symbol]
  - גבהים קיימים - (150.77)
  - גבהים מתוכננים - 143.95
  - אזודי שיפוע - 4%
  - מפלטי 0.00 - [Symbol]
  - עצים - [Symbol]
  - עמדת פחים - [Symbol]

מקטע דרומי א' ק"מ 1:250

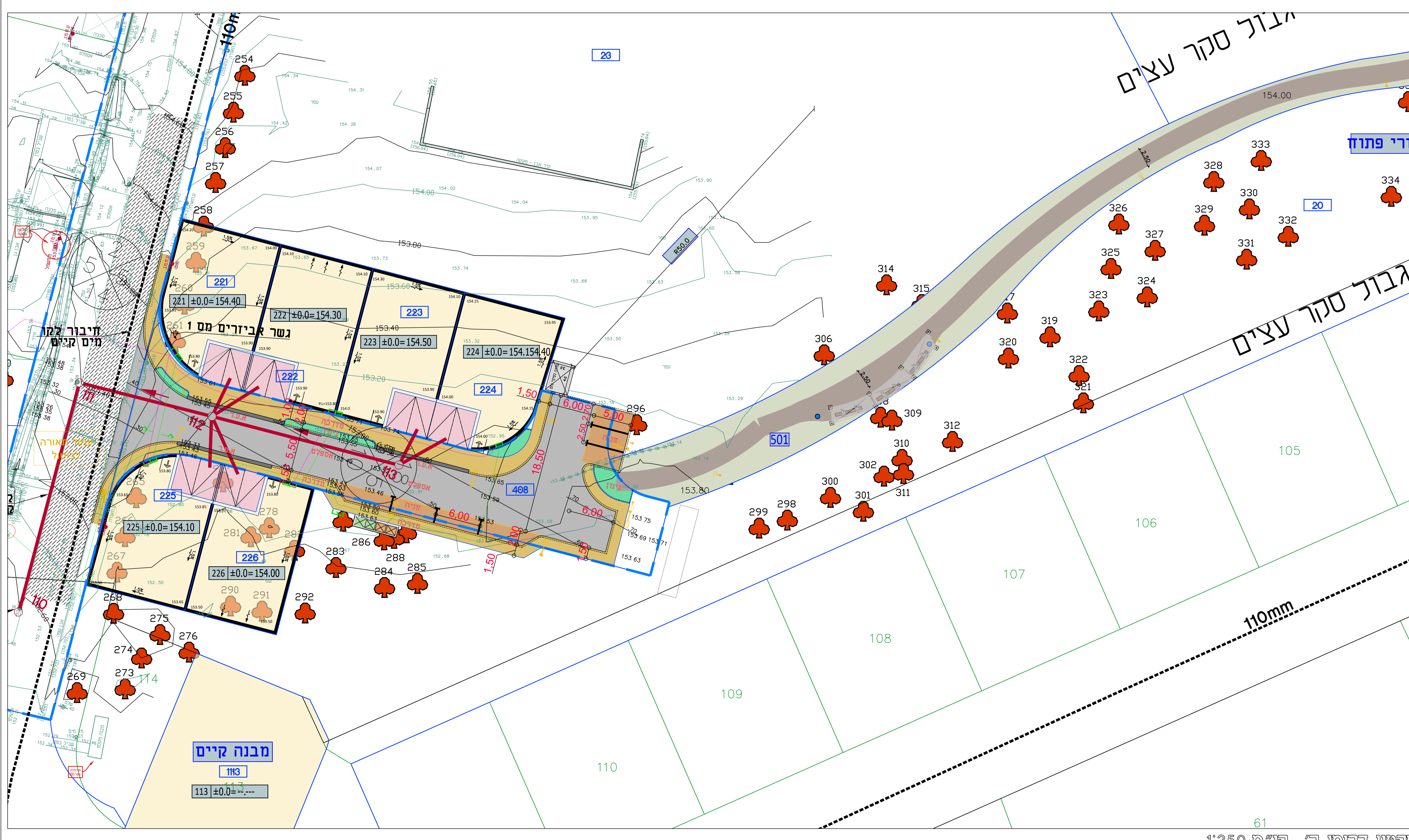

מקטע דרומי ב' ק"מ 1:250

תאריך	מחזור העיניים
20.11.2023	הכנת תוכנית
28.12.2023	הכנת תוכנית
02.04.2024	הכנת תוכנית
19.09.2024	הכנת תוכנית

שם	מחזור	תאריך
1:250	הכנת תוכנית	25/07/2024
1:250	הכנת תוכנית	17/03/2022

שם	מחזור	תאריך
2.3	הכנת תוכנית	17/03/2022

  

שם	מחזור	תאריך
דוד אלחנתי   אדריכלות נוף בע"מ	הכנת תוכנית	17/03/2022





עמדת מחזור קיימת, קנ"מ 1:150

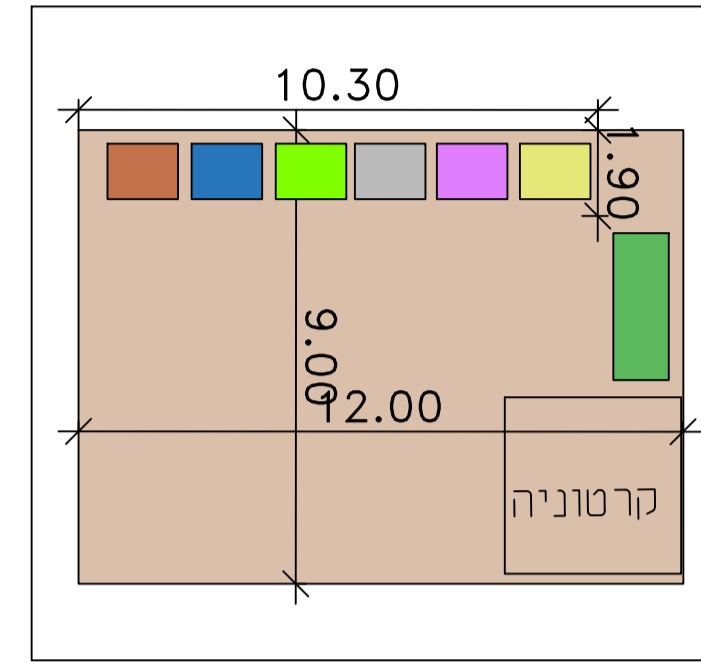
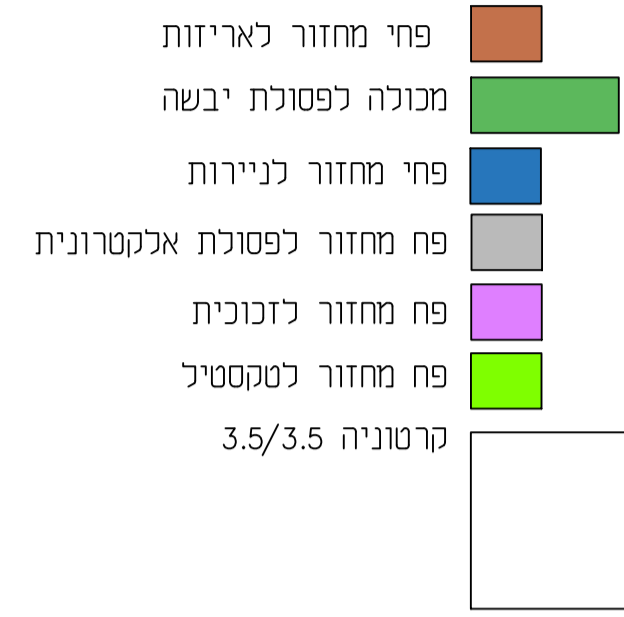

עמדת מחזור מוצעת, קנ"מ 1:150

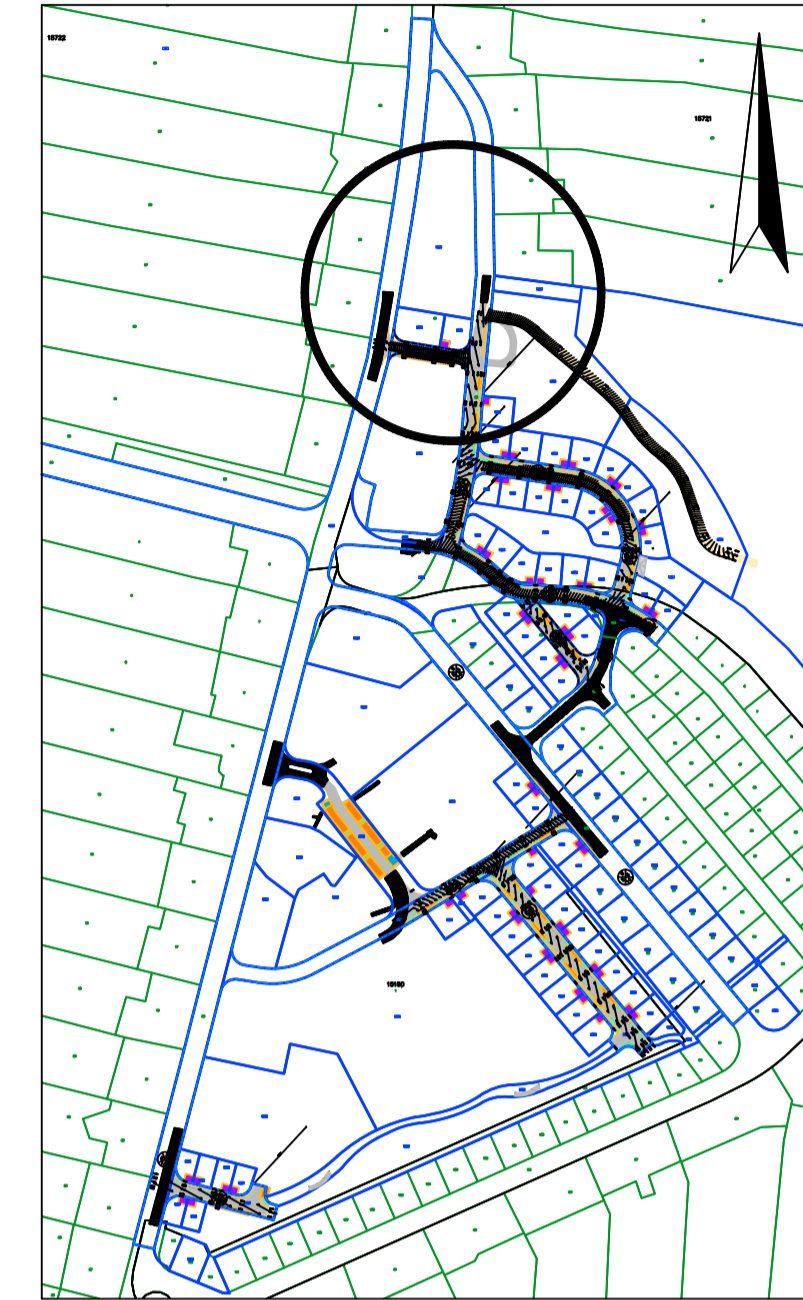

תוכנית התמצאות, קנ"מ 1:5000

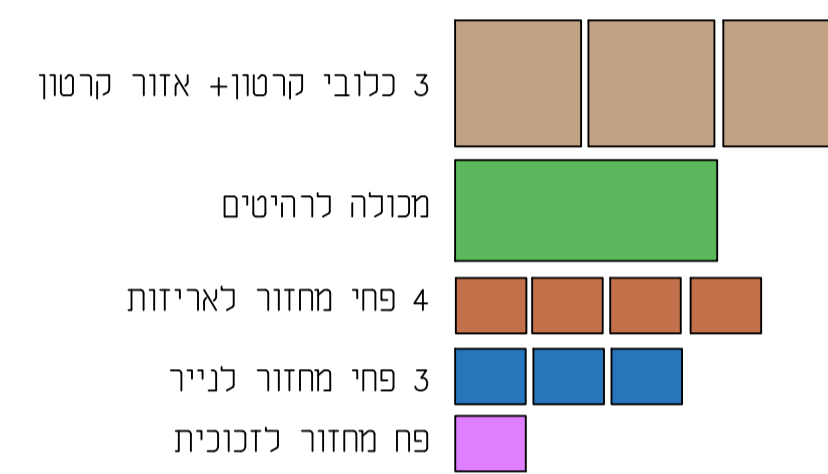

עמדת מחזור קיימת

**מרכז מחזור**

1. הקמת מרכז מחזור בהרחבה בישוב שיש בו כבר מרכז מחזור תעשה במידה ומספר יחידות הדיור בהרחבה עולה על 50 יחידות דיור וועד הישוב מעוניין בהקמה של מרכז מחזור נוסף
2. גודל מרכז המחזור יאפשר כניסה של משאיות הפינוי לתוכו ולביצוע עבודות הפינוי של המתקנים הקיימים במרכז כמו כן המרכז לא יבנה מסתור בשטחים פרטיים
3. מרכז המחזור יהיה בנוי עפ"י אופי השכונה ובתיאום ואישור ועד הישוב והח"מ כאשר מרכז המחזור באופן עקרוני יהיה בנוי משטח אספלט/בטון מדרכה מסביב וקירות מסתור לכל מרכז המחזור עפ"י אופי השכונה
4. יש לבנות מדרכה ברוחב של כ-70 ס"מ בין הקיר החצוני של מרכז המחזור לבין המשטח של רחבת המרכז מחזור לכל אורכו על מנת לאפשר לתושבים הבאים לזרוק פסולת במתקנים גישה נוחה
5. רצפת המסתור מרוצפת/בטון/סלילה
6. הקירות הפנימיים (כולל המחיצה) יהיו בהתאם לבניית המסתור ובהתאמה לקירות חיצוניים בהתאם לאופי ההרחבה (ציפוי אבן, צבע, ברזל וכד')
7. מרכז מחזור יכיל בתוכו מקום למכולה של 12-14 קוב, מיכל למחזור נייר ומיכל למחזור זכוכית, קרטוניה בגודל של 3.5 על 3.5 מטר מתקן לאיסוף טקסטיל, מתקן לפסולת אלקטרונית, פח 1100 ליטר כתום ומקום
8. בכל מרכז מחזור שיוקם יש להשאיר מקום פנוי בגול של 2 עגלות 1100 ליטר נוספות
9. יש להציב שלט בכל מסתור המצוין מרכז מחזור ובו לציין את מתקני המחזור ומה מחזורים בכל מתקן (מחזור/בהמשך) התקנת השלטי יהיה במקום בולט לעין ובאישור הח"מ.

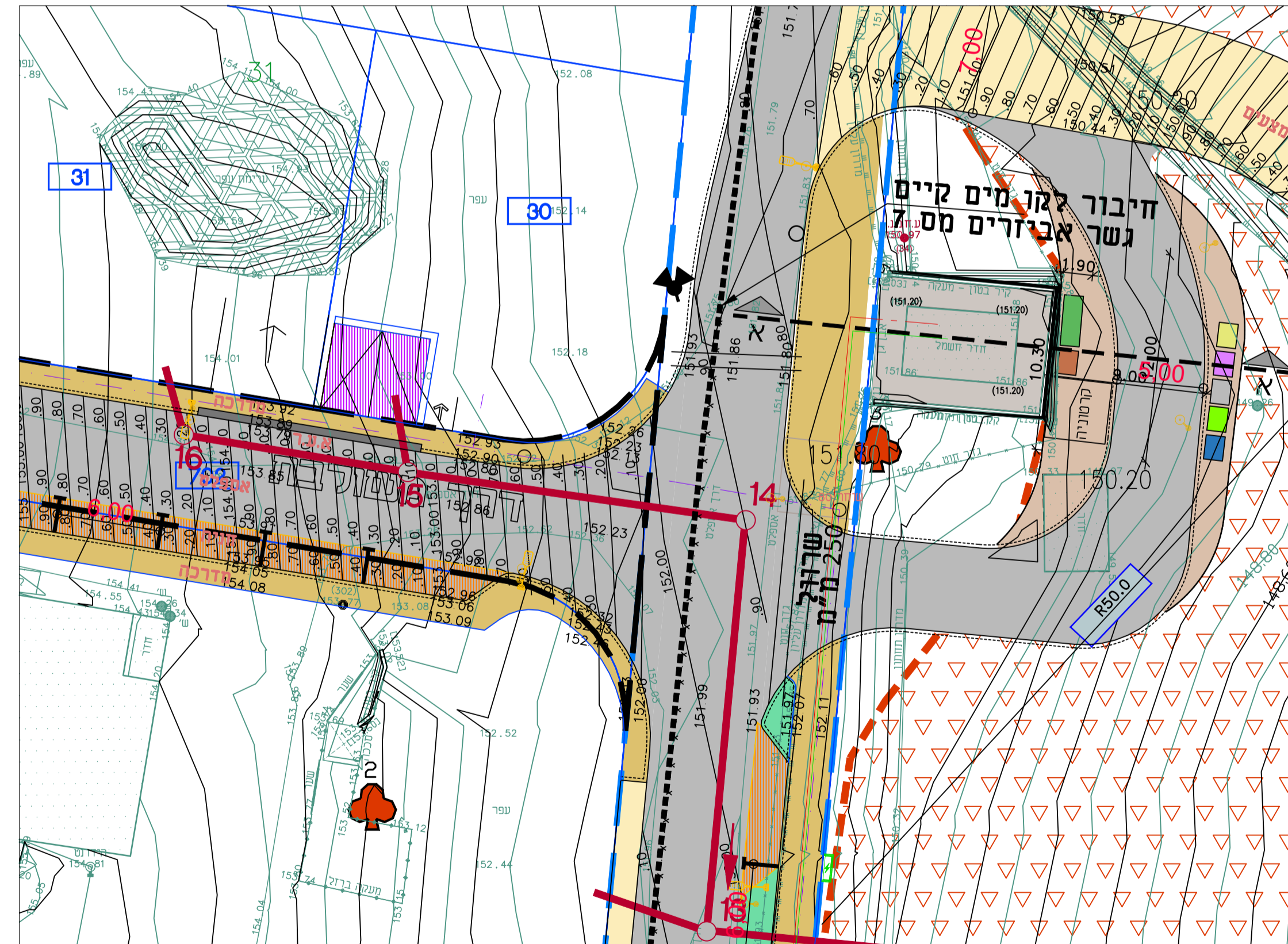

מיקום עמדות אשפה חלופיות א' וב', קנ"מ 1:250

תאריך	מרתח השינויים
20.12.2023	מיקום חלופות לעמדות מחזור
18.08.2024	סטטוס מרכז

קנ"מ	המזמין	לעיון
מ/שנתה	המועצה המחייבת בג'מ"ל תחתון	
תאריך עדכון	שם הפרויקט	למרכז
25/07/2024	הרחבה 57 יחידות	
תחילת עבודה		לביצוע
17/03/2022		
מס' גיליון	חוכו הגיליון	מס' גיליון
4	מיקומי אשפה	
	שם קובץ	מס' פרויקט
	377-02 plan14.dwg	485-01

**דוד אלחנתי | אדריכלות נוף בע"מ**  
**אדריכלות נוף | תכנון אזורי | עיצוב עירוני**

דוביג רמות מנשה, טל': 04-9895705/06, פקס: 04-9895707  
 daljanati@gmail.com | office@la-nof.co.il | www.la-nof.co.il