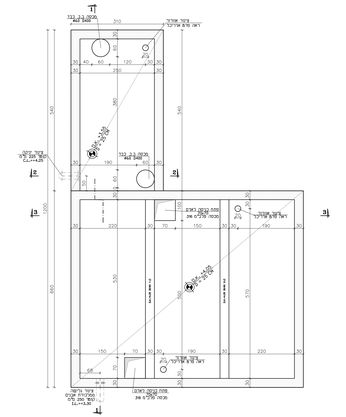
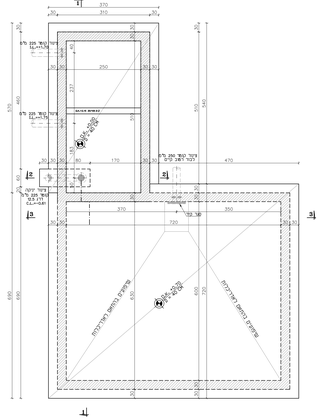
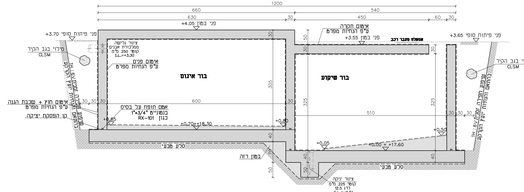
תוכנית תקרה
קנ"מ 1:50



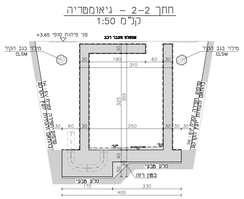
תוכנית רצפה
קנ"מ 1:50



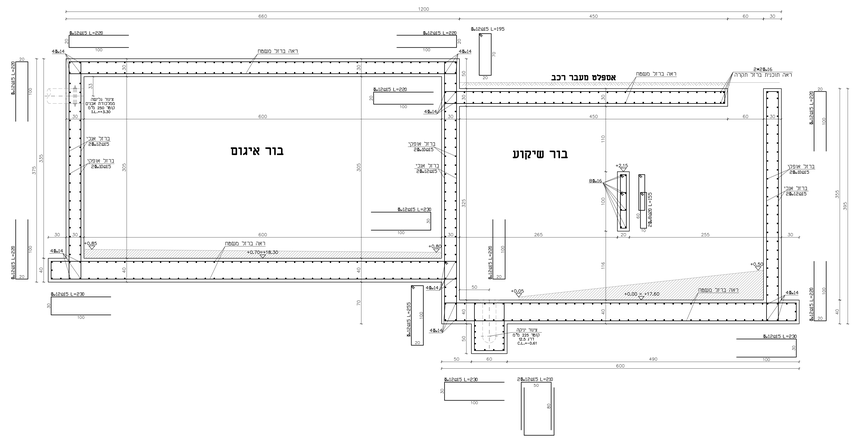
חתך 1–1 – גיאומטריה
קנ"מ 1:50



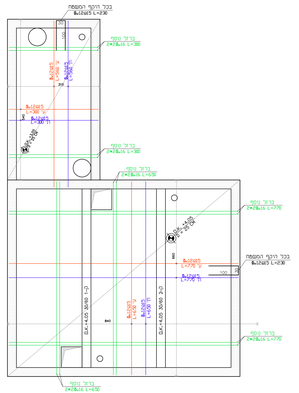
חתך 2–2 – גיאומטריה
קנ"מ 1:50



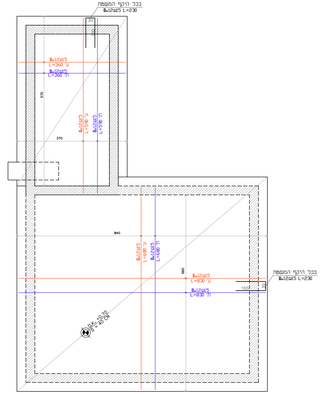
חתך 1–1 – ברזל
קנ"מ 1:25



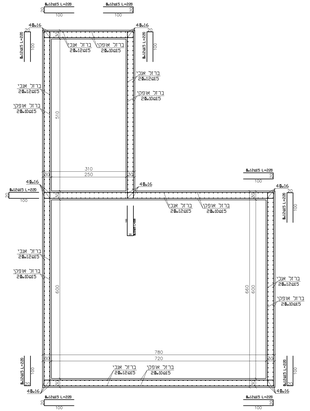
תוכנית ברזל תקרה
קנ"מ 1:50



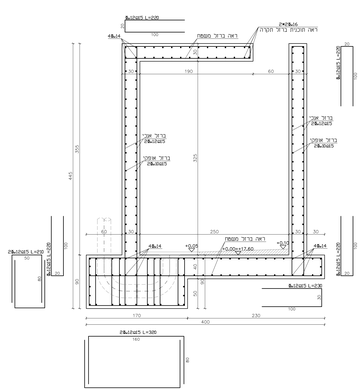
תוכנית ברזל רצפה
קנ"מ 1:50



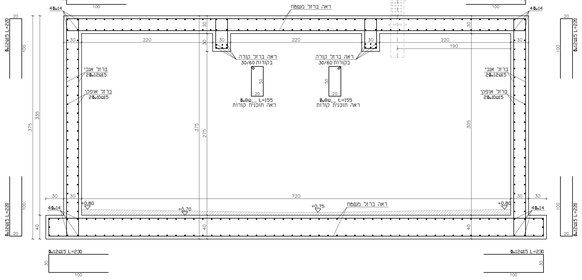
תוכנית ברזל קירות
קנ"מ 1:50



חתך 2–2 – ברזל
קנ"מ 1:25



חתך 3–3 – ברזל
קנ"מ 1:25



הערות:

1. טוח הבטון למבנה והברזל האלמנטים בג. 3 –40 מבוקר ע"י מעבדה מוסמכת (מחוץ מדידה הבריטנה). יעבור לבטיחות הקשר הברזל מתוץ מ 50 מבלה מוא בתלי שם וגרת מס 4 יהיהו תוכלות עמוס מרבמדים 270 מ"מ/ע"ג ויחס מים צמוס מקס 0.45
2. עובי בטון הבינוי בדרכים המצאים מחוץ לתוי הקרום ב - 5 מ"מ.
עובי בטון הבינוי בדרכי סיום המוחים בטבלה ביחידה – 2.5 מ"מ.
3. טוג מדידה ø – חוכן המשמש בת': 4666 חלק 2
b_w – מוצוע רחוך – חוזק מדידה 4000 המשמש בת': 4666 חלק 3
b_w – מוצוע רחוך – חוזק מדידה 5000 המשמש בת': 4666 חלק 3
b_w – רשמות רחיבות המשמש בת': 4666 חלק 4
רא אחור למשמש מדידה שהוא נוטאת חז חוק.
4. רימוש אלמנט הבטון יבוצע בהדמש מתם (גירדמה). הבטימש בהדמש נוסד לצוקף את הבטון ראות הבלהו ולאחר מילוים הבטבלה המעוגות דלימש.
5. יש להקפיד כל אפשרות ואחה עבדי הפסים הבבלי העבודות בניי. וחבן שראל 466 חלק 1. בי אחבקו בשטוב בחסים ל 7 סמים מים הציבה. בא אחור הרמבה בסים שעיה בציפה (בגו הדמבה בשלת בעדי ב) מספר פעמים ביום.
6. הורי הפסבת ציבה יאשאו ויאשרו מים הבצוע עם הבקסטרוקטור.
7. מועדי פירוק פסטות וחפרכות – יהיו לפי הוחיה ת' 466 חלק 1 בטבלה 1.8.

רכיב	פחות שקל	מועד הפירוק לאחר הציקה
צידי קורות קרות ועמודים	24 שעות	
הקורות מקצועות או צלעות	$L_o \leq 3$	4 ימים
	$3 \leq L_o \leq 6$	7 ימים
	$L_o > 6$	10 ימים
התחתית קורות הקורות שפחות	$L_o \leq 3$	7 ימים
והקורות עדשות בלא קורות	$3 \leq L_o \leq 6$	14 ימים
	$L_o > 6$	21 ימים

8. קביעת אלמנטים בבמפ שקטים סרעים מעבר צורת למערכות שונות בין השמר האלמנטציה יבוצעו על פי תוכניות אדריכלית מפקי היזמים השונים.
כלורים האשר לעיל – לא תבוצע סיקה באלמנטים הקונסטרוקציים ומחיתם אשר לא מסומנים בתוכנית הקונסטרוקציה – ללא אישור בכתב מהקונסטרוקטור.
9. פרטי אשים במבנה יבוצעו לפי הנחיית יועץ האשים לפרויקט / מתכון ראשי.
10. סבמת האריח יסוד הקיפוי.
מערכת האריחים יבוצע בנדיום בתכנות התשטר (האריח יסוד).
11. יש להרוא תוכנית זו יחד עם שאר תוכניות הקונסטרוקציה, תוכניות האדריכלית, תוכניות הקונסטרוקציה למיניהם.
כמו כן, הוראות מפורטות ומחייבות בביצוע – ראה ספק מיוחד, כתב הכמויות ולהסמלים הבלתי בבניה.
12. יש לתאם קונסטרוקטור ראשי בביהרות, בהתראה של 24 שעות מראש, לפני כל יציקת רכיב קונסטרוקטיבי בשרד המבנה (בימוס, קורות קשר, רצפות עמודים / קורות ומבנית).
13. הבבדק המבצע אחראי בבריקה הנדרוש והמאשרן לפני תחילת ביצוע על כך כי ההאמה המאמה בתוכניות – יש להודיע בכתיב לקשרד המשרד המתכנן כמו כן אין להבצע עדים לפי מדידה בשרטוט.
14. התוכנית היוה רכוש המתכנן
15. אין להתחיל עבודות ביצוע בשמח לפני קבלת היתר בניה כחוק.

הערות ביצוע:

בכל עוד לא מופיע אחרת בתוכניות, יש לבצע את ההנחיות להלן:
1. בתקרה ורצפה יונחו מפסקים כל 500/600 מ"מ לרוכבתת מרחק בין זיון תחתון ועליון.
2. בקירות יותקנו קרסנות כל 60/60 מ"מ לרוכבתת מרחק בין זיון פנים וחוץ.

קוטר מינימלי עגל סרן כיפוף ds למוטות מצולעים

כיפוף רגילים עיגון (או אחן לולאות)	כיפוף קולא רצוכני עיגון (פינות מסוכרתמות מעמת לגידול)	קוטר המוט					
		שטאנד כיפוי הבמת בנצב למשטוי הכיפוף					
		<50mm וגו =<7ø	<50mm וגו =<3ø	<50mm או =<3ø	20ø<ø=<26	26<ø=<36	36<ø=<56
20ø	15ø	15ø	20ø	25ø	30ø	40ø	50ø

תאריך:	גרסה:	מהות התוכנית/השינוי:	אישור:
05.11.2025	1	למכרז	דותן ר.

לעיון ☐ לאישור ☐ למכרז ☒ לביצוע ☐

תפוצה:

שם הפרויקט:

תחנת שאיבה לביוב – ארבל

2.012.2990_05.11.2025

מס' תכנית: CON1

נושא תוכנית הקונסטרוקציה:

תוכנית בור שיקוע ובור אינום

קר: האחת – 2.012.2990\2025\12 תחנת שאיבה לביוב - ארבל\אוטוקאד\אדריכלות\קונסטרוקציה\Projects\il:\

קנ"מ 1:10, 1:25, 1:50, 1:100

תכנן: ליית א' שרטט: ליית א' תאריך: 05/11/2025

איתי דנגור – הנדסת בניין בע"מ
מושב בית שערים ד.נ. 159 מיקוד: 36578
טלפון: 077-7551729 נייד: 050-3832367 פקס: 04-9534678
Email: ital@dangur.co.il

תאריך סיום 05/11/2025